Legenda

- ISTNIEJĄCE DRZEWA LIŚCIASTE
- ISTNIEJĄCE DRZEWA IGLASTE
- PROJEKTOWANE ŻYWOPŁOTY
- MIEJSCE POD NOWOPROJEKTOWANE NASADZENIA - KRZEWY LIŚCIASTE I IGLASTE
- MIEJSCE POD NOWOPROJEKTOWANE NASADZENIA - BYLINY, TRAWY I ROŚLINY CEBULOWE
- NAWIERZCHNIE WYSYPANE BIAŁYM ŻWIRKIEM
- NAWIERZCHNIE DREWNIANE
- OŚWIETLENIE
- GRANICA OPRACOWANIA

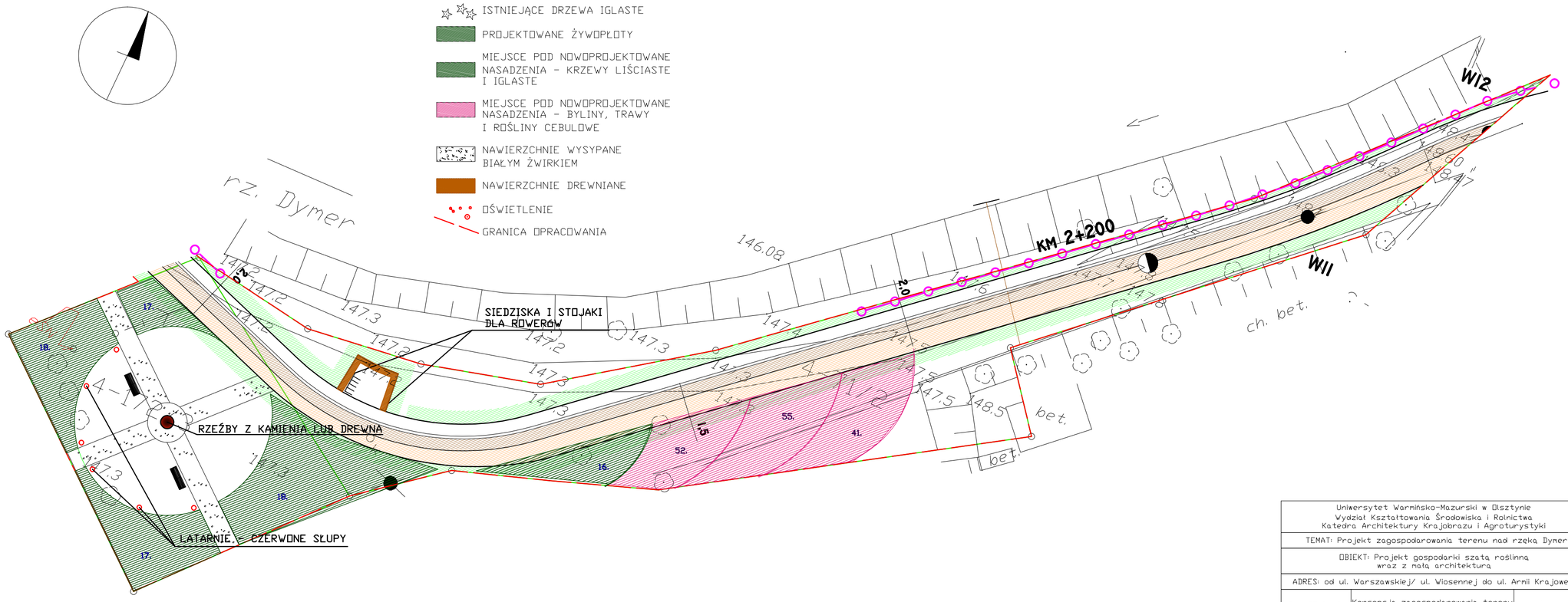

Uniwersytet Warmińsko-Mazurski w Olsztynie Wydział Kształtowania Środowiska i Rolnictwa Katedra Architektury Krajobrazu i Agroturystyki		
TEMAT: Projekt zagospodarowania terenu nad rzeką Dymer		
OBIEKT: Projekt gospodarki szatą roślinną wraz z małą architekturą		
ADRES: od ul. Warszawskiej/ ul. Wiosennej do ul. Armii Krajowej		
ZAŁĄCZNIK 9:	Koncepcja zagospodarowania terenu - CZĘŚĆ VIII	BRANŻA ZIELEŃ
Projektował:	dr inż. Agnieszka Jaszczak	SKALA 1:250
Opracował:	mgr inż. Maria Magdalena Idzikowska	LUTY 2010