PROJEKT ZAGOSPODAROWANIA TERENU

Inwestor: Gmina Biskupiec ul. Niepodległości 2
Obiekt: Cmentarz komunalny w Biskupcu
Adres: Biskupiec dz. nr 263/1

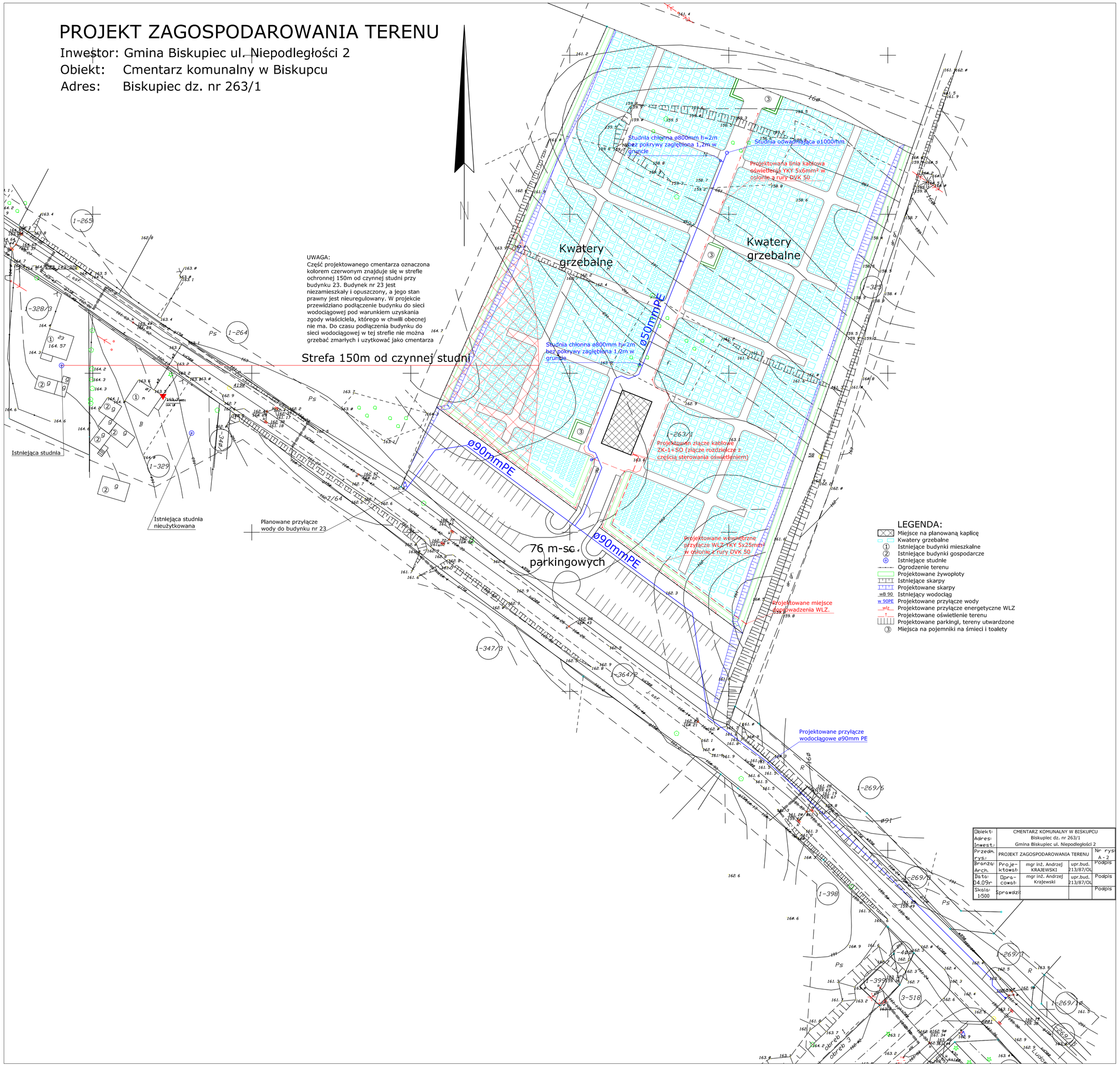

Obiekt: Adres: Inwest.:	CMENTARZ KOMUNALNY W BISKUPCU Biskupiec dz. nr 263/1 Gmina Biskupiec ul. Niepodległości 2			
Przedm. rys.:	PROJEKT ZAGOSPODAROWANIA TERENU			Nr rys: A-2
Branża: Arch.	Projektował:	mgr inż. Andrzej KRAJEWSKI	upr.bud. 213/87/OL	Podpis
Data: 04.09r.	Opracował:	mgr inż. Andrzej Krajewski	upr.bud. 213/87/OL	Podpis
Skala: 1:500	Sprawdził:			Podpis