

1:100

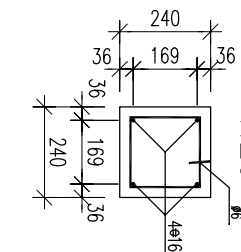

1:20

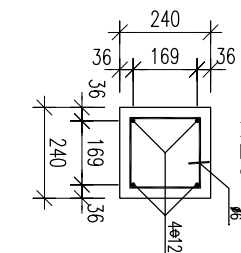
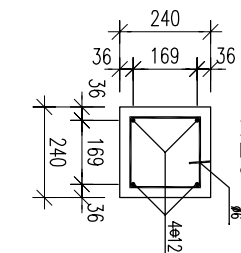
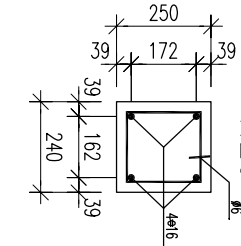

A	2009.10.20	PIERWSZA EDYCJA
---	------------	-----------------

REWIZJA	DATA	ZMIANY I UWAGI
---------	------	----------------

INVESTOR	ZLECENIODAWCA - BIURO CONSULTINGOWE
----------	-------------------------------------

**GINIA MIASTA
BISKUPEC**
11-300 Biskupiec
al. Niepodległości 2

Tel.: +48 (089) 715 01 10
Fax: +48 (089) 715 24 37
www.bip.biskupiec.pl



MAZMA I ADRES INWESTYCJI
BUDOWA SALI GIMNASTYCZNEJ Z ZAPLECZEM W GIMNAZJUM
W CZERWONCE

BIURO PROJEKTOWE

investproj
PRZEDSIĘBIORSTWO PROJEKTOWO - USŁUGOWE

PROJEKTANT:
mgr inż. Wojciech Osak
Nr upr. KUP/0171/PWOK/08

SPRAWDZAJĄCY:
mgr inż. Krzysztof Lisewski
Nr upr. KUP/0078/P00K/08

UDZIAŁ
SALA GIMNASTYCZNA W CZERWONCE

TEMAT RSUNKU	ELEMENTY KONSTRUKCJI					1:100
KOD OBIEKTU	BRANŻA	ETAP	NN PROJEKTU	NN RSUNKU	REWIZA	
CZH	STR	TEO	1129	002	A	