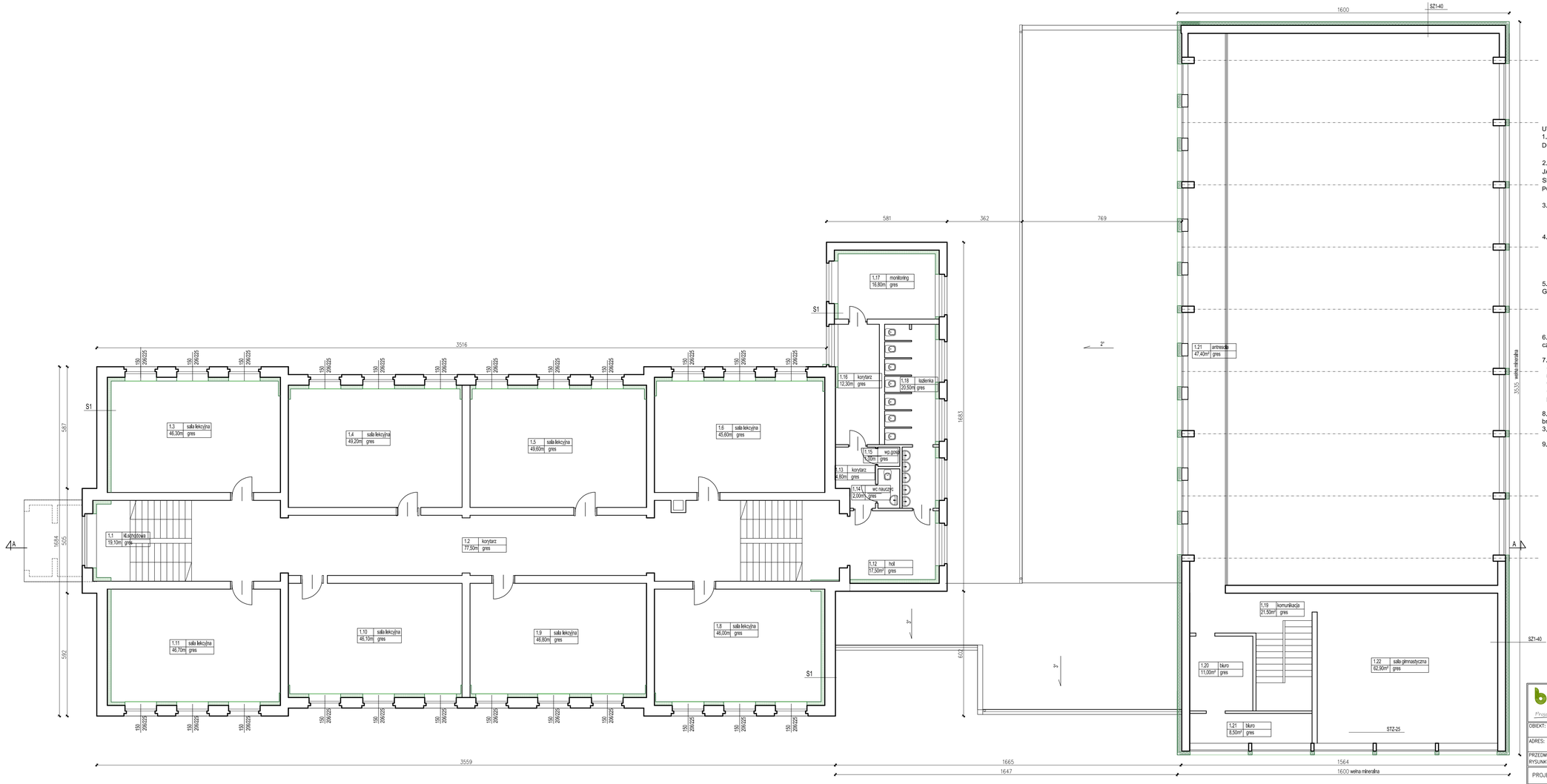

UWAGA:
1. WYMIARY WG DOSTARCZONEJ PRZEZ INWESTORA DOKUMENTACJI I POMIARÓW WŁASNYCH
- WYMIARY SPRAWDZIĆ W NATURZE:
2. WSZYSTKIE PROJEKTY BRANŻOWE NALEŻY ROZPATRYWAĆ JAKO CAŁOŚĆ, W RAZIE WĄTPLIWOŚCI NALEŻY SKONTAKTOWAĆ SIĘ Z PROJEKTANTEM ARCHITEKTURY LUB POZOSTAŁYCH BRANŻ.

3. ŚCIANA BUD. SZKOŁY POWYŻEJ POZIOMU TERENU:
Kooltherm 118 gr 8,0cm
cegła pełna 51cm -istniejąca ściana

4. ŚCIANA POWYŻEJ POZIOMU TERENU- ŁĄCZNIK
wyprawa elewacyjna systemowa
zaprawa klejąca zbrojona siatką
styropian - gr.11cm
istniejąca ściana - ocieplona 10cm styropianu

5. ŚCIANA POWYŻEJ POZIOMU TERENU- SALA GIMNASTYCZNA
wyprawa elewacyjna systemowa
zaprawa klejąca zbrojona siatką
styropian - gr.15cm/wełna mineralna gr.15cm
istniejąca ściana

6. Grzejniki żeliwne w starym budynku szkoły poddać renowacji i czyszczeniu

7. Osłony grzejnikowe - w pomieszczeniach w których wymieniono grzejniki łącznika, wyposażone w osłony systemowe z maty rattanowej w ramach z drewna mocowane bezpośrednio do ściany. Osłony we wnękach okiennych od góry zabezpieczone parapetem okiennym, grzejniki przy ścianach zabezpieczone parapetem z postformingu w kolorze osłony w odległości 10cm od grzejnika.

8.Opaska z kostki betonowej - szerokości 0,50 m z kostki betonowej brukowej grub.6,0cm, na podsypce cementowo-piaskowej grubości 3,0cm i warstwie odcinającej z piasku grub. 15,0cm.

9. Kolorem zielonym naniesiono elementy projektowane

BIURO PROJEKTÓW "BPBW" Sp. z o.o.
10-448 OLSZTYN, UL.GŁOWACKIEGO 28
PRAWA AUTORSKIE ZASTRZEŻONE

OBIEKT: TERMOMODERNIZACJA SZKOŁY PODSTAWOWEJ - NR 3				SKALA: 1:100
ADRES: SZKOŁA PODSTAWOWA NR 3 im. ORŁA BIAŁEGO W BISKUPCU UL. B.CHROBREGO 15, DZIAŁKA OBR. 281402_4.0004.241/3				BRANŻA: A
PRZEDMIOT RYSUNKU: RZUT I PIĘTRA				DATA: 01.2016r
PROJEKTOWAŁ	mgr inż. arch. I.Malinowska-Klimek	UPRAWNIENIA 3/WMOKK/2008	PODPIS	NR. ZLECENIA: BMA62/2016 P/3875/S
OPRACOWAŁ	mgr inż. arch.Agnieszka Klimek	-		NR. RYSUNKU A-3
SPRAWDZIŁ	mgr inż. arch.Krzysztof Klimek	4/WMOKK/2009		