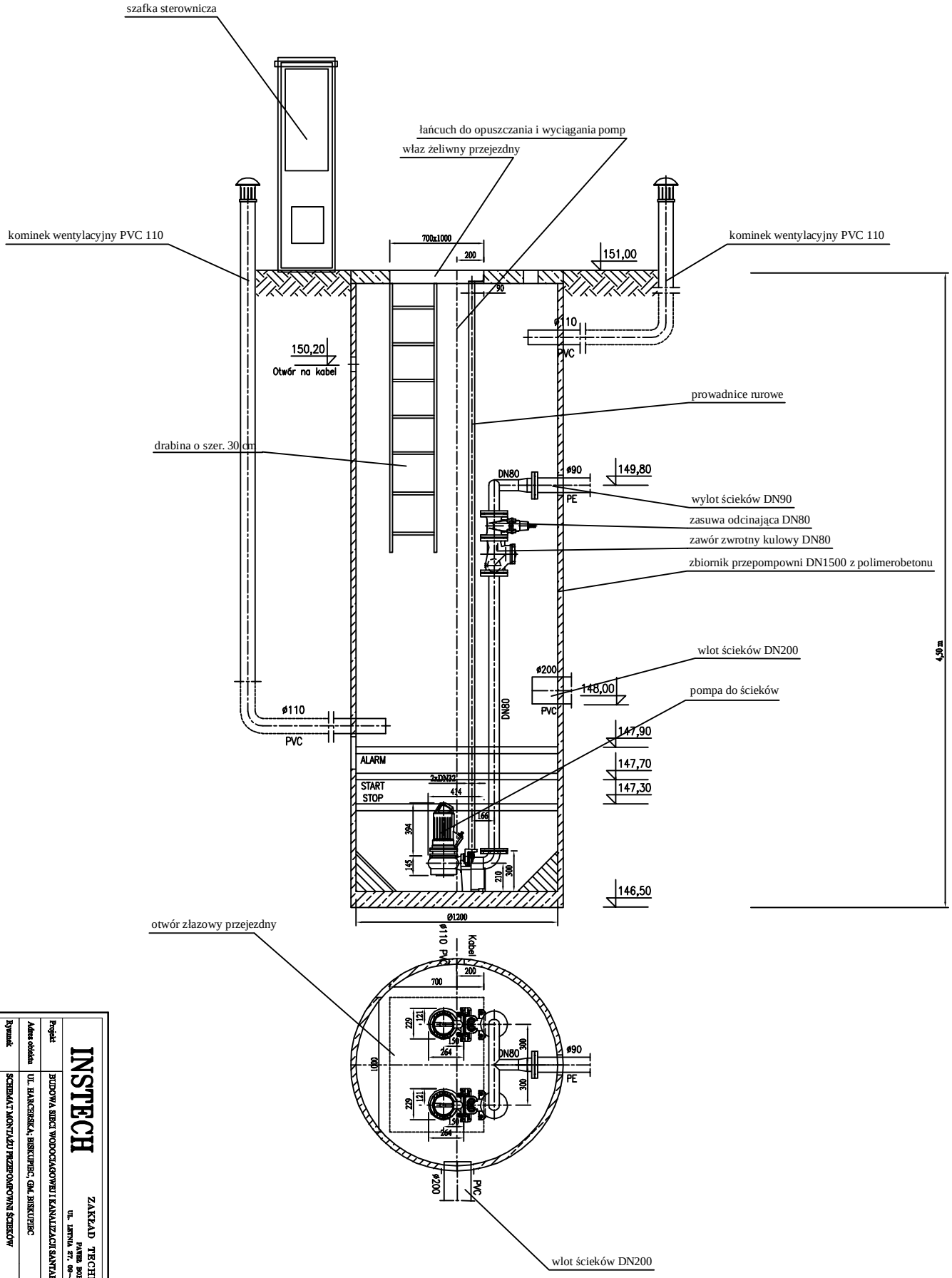

INSTECH	ZAKŁAD TECHNIKI SANITARNEJ PAWEŁ BOBROWSKI UL. ŁETNIA 27, 08-472 SOSTPNO, CERANOWO		
Projekt	BUDOWA SIECI WODOCIĄGOWEJ I KANALIZACJI SANITARNEJ		
Adres obiektu	UL. BARCIERSKA, BISKUPIEC, GM. BISKUPIEC		
Rysunek	SCHEMAT MONTAŻU PRZEPOMPOWNI ŚCIEKÓW		
Branża	SANITARNA	SKALA	
Funkcja	Imię i nazwisko	Nr uprawnień	Podpis
Projektował	mgr inż. PAWEŁ BOBROWSKI	MAZ/0201/POOS/07	
Projektował specyfikacje	mgr inż. PAWEŁ RUDZIŃSKI	MAZ/0420/POOS/09	
PRAWA AUTORSKIE ZASTRZEŻONE			
Data: 11.2013 r.	Strona: 2	Nr rysunku 9	