Obręb 3 M.Biskupiec

Obręb 2 M.Biskupiec

Obręb Rzecik

P - proj. przepompownia ścieków
/wg odrębnego opracowania/

proj. przyłącze NN zalicznikowe 2xYKY 4x2,5 mm^2

proj. szafka sterująca

proj. ZK+SL

proj. ogrodzenie o wym. 4,0 x 4,0 m

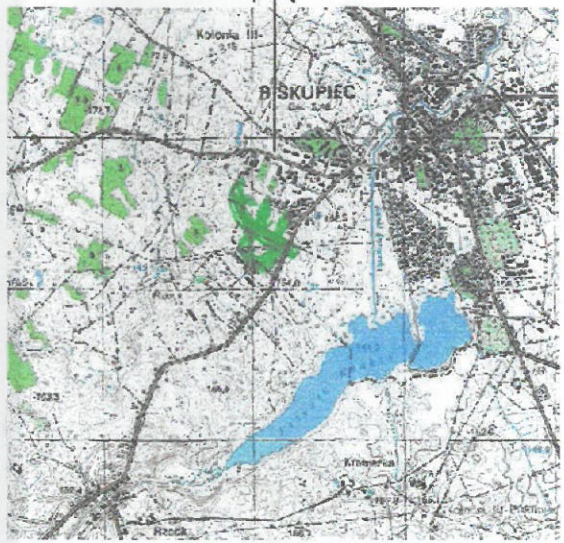

SZKIC ORIENTACYJNY
SKALA 1:50000

STAROSTWO POWIATOWE w OLSZTYNIE
ZESPÓŁ UZGADNIANIA DOKUMENTACJI PROJEKTOWEJ

Na podstawie art. 28 ust. 1 ust... 1989 ... i kartograficzne (Dz.U. z 2010r. Nr 193 poz. 1287 z późn. zm.) uzgodnione usytuowanie sieci uzbrojenia terenu

sieci wodociągowej, sieci kanalizacji sanitarnej

(wyszczególnienie uzgodnionych sieci uzbrojenia terenu)

Uzgodnione usytuowanie sieci uzbrojenia terenu podlega wytycznym i geodezyjnej inwentaryzacji powykonawczej przez jednostki uprawnione do wykonywania prac geodezyjnych.

W razie niezgodności realizacji sieci uzbrojenia terenu z uzgodnionym projektem inwestor zobowiązany jest przedłożyć mapę z wynikami pomiarów powykonawczych właściwemu organowi administracji architektoniczno-budowlanej.

Uzgodnienie usytuowania projektowanych sieci uzbrojenia terenu zachowuje ważność przez okres 3 lat od dnia wydania opinii w sprawie uzgadniania usytuowania projektowanych