PROFIL PODŁUŻNY PRZYŁĄCZA KANALIZACJI SANITARNEJ TŁOCZNEJ W M. BISKUPIEC UL. LISZEWSKIEGO

Pp1 - $S_{istn.}$

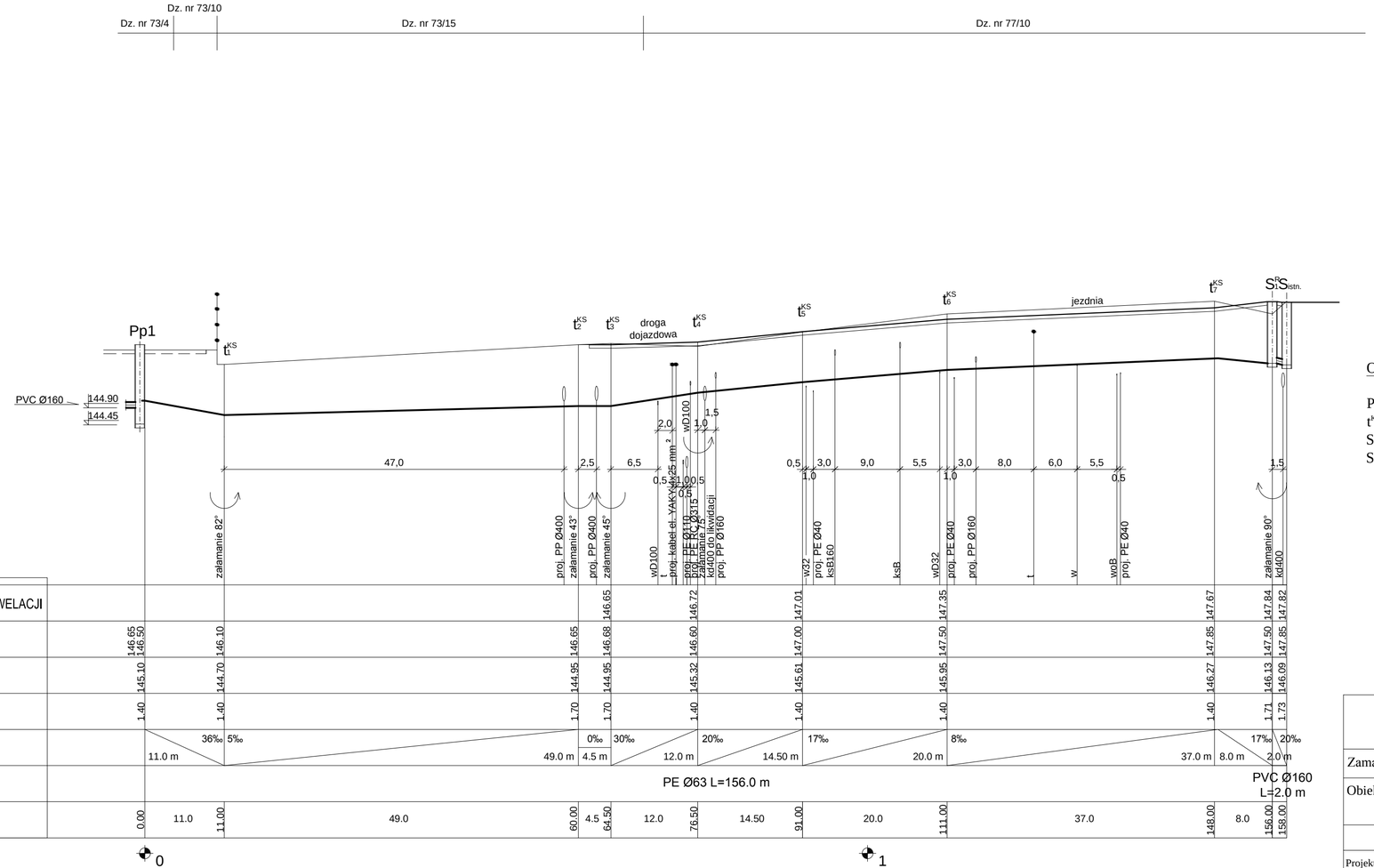

OZNACZENIA:

Pp1 - PRZEPOMPOWNIA ŚCIEKÓW PRZYDOMOWA PE-HD
t^{KS} - ZAŁAMANIE NA SIECI KANALIZACJI TŁOCZNEJ
S^{R} - STUDNIA ROZPRĘŻNA
$S_{istn.}$ - STUDNIA ISTNIEJĄCA WŁĄCZENIOWA

PPUH **"PROXIMA"** Spółka z o.o. w Chodzieży PRACOWNIA PROJEKTOWA			
Zamawiający:	**Gmina Biskupiec, Al. Niepodległości 2, 11-300 Biskupiec**		
Obiekt:	**Przebudowa ul. Lazurowej i Jana Liszewskiego wraz z infrastrukturą techniczną w Biskupcu**		Skala **1:100/500**
	imię i nazwisko	Podpis	Data
Projektant:	**mgr inż. Tomasz Przewoźny upr. nr WKP/0149/PWOS/04**		**16.05.2016**
As.projektanta:			Nr arch.
As.projektanta:	**inż. Weronika Wiśniewska**		**17/15**
Sprawdzający:	**inż. Ryszard Rozwadowski upr. nr WKP//0151/PWOS/12**		
Tytuł rys.	**Profil podłużny kanalizacji sanitarnej Pp1 - $S_{istn.}$ (przyłącze)**		Nr rys. **17**