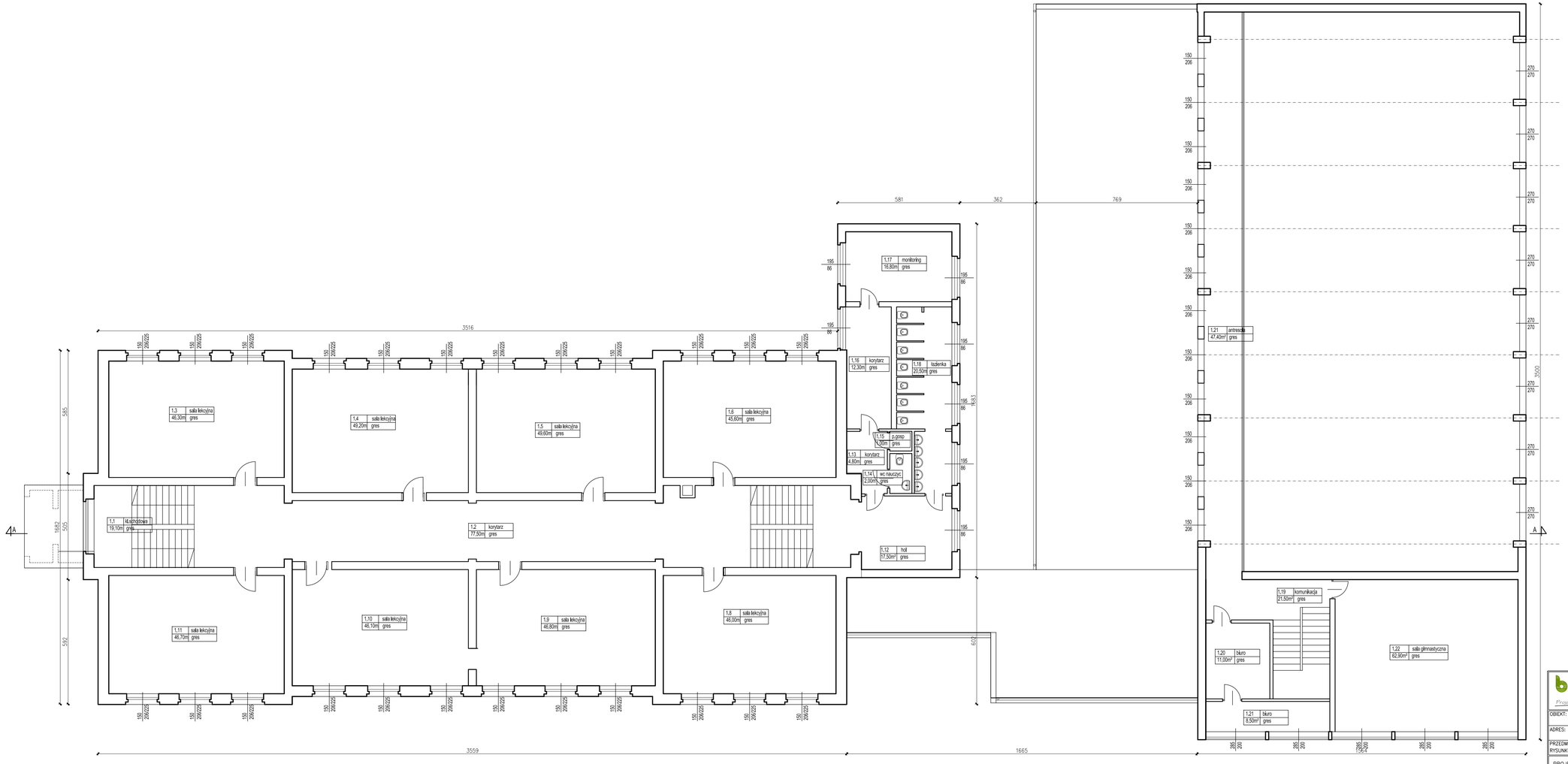

BIURO PROJEKTÓW "BPBW" Sp. z o.o.
10-448 OLSZTYN, UL.GŁOWACKIEGO 28
Projektujemy od 1997 roku
PRAWA AUTORSKIE ZASTRZEŻONE

OBIEKT: TERMOMODERNIZACJA SZKOŁY PODSTAWOWEJ - NR 3			SKALA: 1:100
ADRES: SZKOŁA PODSTAWOWA NR 3 im. ORŁA BIAŁEGO W BISKUPCU UL. B.CHROBREGO 15, DZIAŁKA OBR. 281402_4.0004.241/3			BRANŻA: A
PRZEDMIOT RYSUNKU: RZUT I PIĘTRA			DATA: 01.2016r
PROJEKTOWAŁ mgr inż. arch. I.Malinowska-Klimek	UPRAWNIENIA 3/WMOKK/2008	PODPIS	NR. ZLECENIA: BMA62/2016 P/3875/S
OPRACOWAŁ mgr inż. arch.Agnieszka Klimek	-		NR. RYSUNKU I-3
SPRAWDZIŁ mgr inż. arch.Krzysztof Klimek	4/WMOKK/2009		