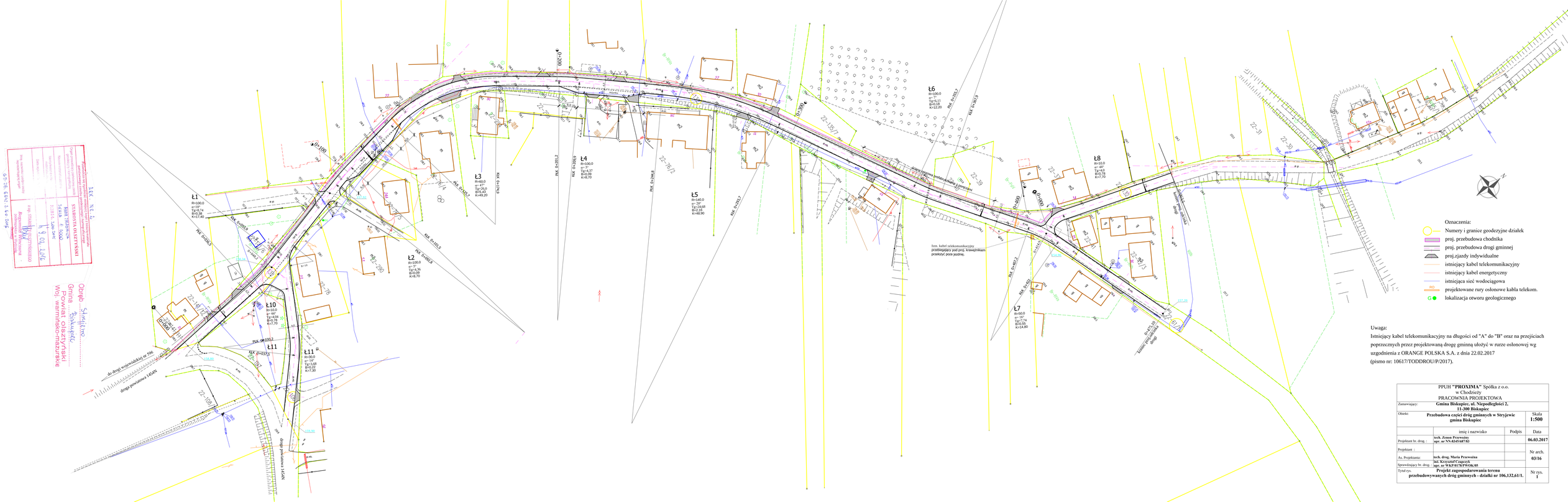
Ł1
R=100,0
α=10°
Tg=8,74
B=0,38
K=17,40
Ł2
R=100,0
α=
Tg=4,36
B=0,09
K=8,70
Ł3
R=60,0
α= 47°
Tg=26,0
B=5,43
K=49,20
Ł4
R=100,0
α= °
Tg=4,37
B=0,09
K=8,70
Ł5
R=140,0
α= 22°
Tg=24,68
B=2,16
K=48,90
Ł6
R=100,0
α=
Tg=6,11
B=0,18
K=12,20
Ł7
R=60,0
α= 16°
Tg=7,74
B=0,55
K=16,90
Ł8
R=10,0
α= 44°
Tg=4,18
B=0,78
K=7,70
Ł10
R=10,0
α=
Tg=4,04
B=0,78
K=7,70
Ł11
R=30,0
α= 14°
Tg=3,68
B=0,22
K=7,36
Ł11
PKA 0+037,5
PKA 0+000,0
PKA 0+050,9
PKA 0+093,8
PKA 0+093,5
PKA 0+201,2
PKA 0+265,0
PKA 0+246,8
PKA 0+325,7
PKA 0+365,7
PKA 0+452,2
PKA 0+487,0
PKA 0+537,5
PKA 0+537,8
PKA 0+565,7
PKA 0+577,0
PKA 0+577,5
PKA 0+577,10
0+100
0+200
0+300
0+400
0+500
0+577,10
Tunel (Przekrój B-B)
Tunel (Przekrój A-A)
Istn. kabel telekomunikacyjny przebiegający pod proj. krawężnikami przekłyć poza jezdnią.
istniejąca studnia telekomunikacyjna
do drogi wojewódzkiej nr 590
drogi powiatowej 14GAN
drogi powiatowej 14GAN
Oznaczenia:
Numery i granice geodezyjne działek
proj. przebudowa chodnika
proj. przebudowa drogi gminnej
proj.zjazdy indywidualne
istniejący kabel telekomunikacyjny
istniejący kabel energetyczny
istniejąca sieć wodociągowa
RO projektowane rury osłonowe kabla telekom.
lokalizacja otworu geologicznego
Uwaga:
Istniejący kabel telekomunikacyjny na długości od "A" do "B" oraz na przejściach poprzecznych przez projektowaną drogę gminną ułożyć w rurze osłonowej wg uzgodnienia z ORANGE POLSKA S.A. z dnia 22.02.2017
(pismo nr: 10617/TODDROU/P/2017).
PPUH "PROXIMA" Spółka z o.o.
w Chodzieży
PRACOWNIA PROJEKTOWA
Zamawiający: Gmina Biskupiec, ul. Niepodległości 2, 11-300 Biskupiec
Obiekt: Przebudowa części dróg gminnych w Stryjewie gmina Biskupiec
Skala 1:500
imię i nazwisko | Podpis | Data
Projektant br. drog. : tech. Zenon Przewoźny spr. nr NN-8245/48/83 | 06.03.2017
Projektant : | Nr arch. 03/16
As. Projektanta: tech. drog. Maria Przewoźna
Sprawdzający br. drog.: inż. Krzysztof Czajczyk spr. nr NA/PI/0170/POM/05
Tytuł rys.: Projekt zagospodarowania terenu przebudowywanych dróg gminnych - działki nr 106,132,61/1.
Nr rys. 1
STAROSTA OLSZTYŃSKI
BAZA TERENOWA
Skala 1:500
Data 13.03.2017
Obręb: Stryjewo
Gmina: Biskupiec
Powiat: Olsztyński
Woj. warmińsko-mazurskie