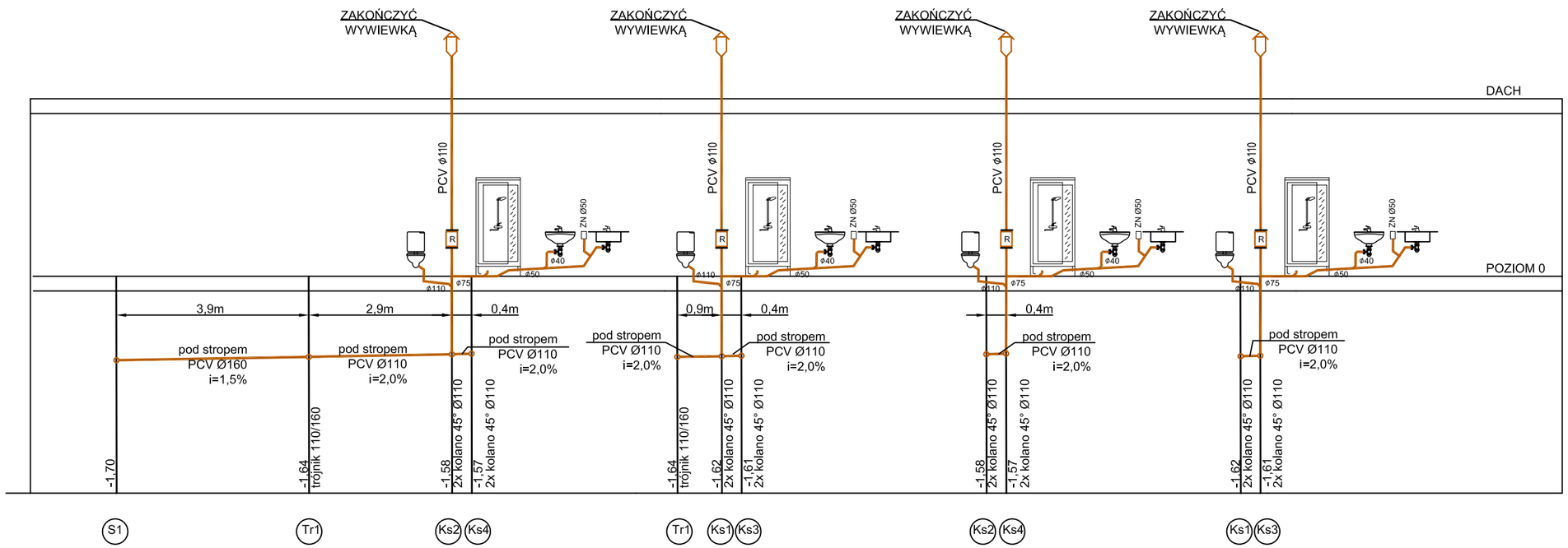

Nazwa obiektu: BUDYNKI MIESZKALNE Z LOKALAMI SOCJALNYMI (BUDYNEK"A")		
PROBUD ul.Jagiellończyka 16 14–200 Iława tel.696 009 015	PROJEKTOWAŁ: mgr inż. Tomasz Starczewski upr. bud. nr 6/95/OL OPRACOWAŁ: mgr inż. Maja Podowska	SPRAWDZIŁ: mgr inż. Robert Błażek upr. bud. nr WAM/0021/PWOS/08
INWESTOR: Gmina Biskupiec Aleje Niepodległości 2 11–300 Biskupiec	ADRES INWESTYCJI Gmina Biskupiec dz. nr 189 ob. Borki Wielkie	TYTUŁ RYS: ROZWINIĘCIE–kan.san.
BRANŻA: SANITARNA	DATA: 07.2015r.	SKALA: 1:50 NR RYS: 3