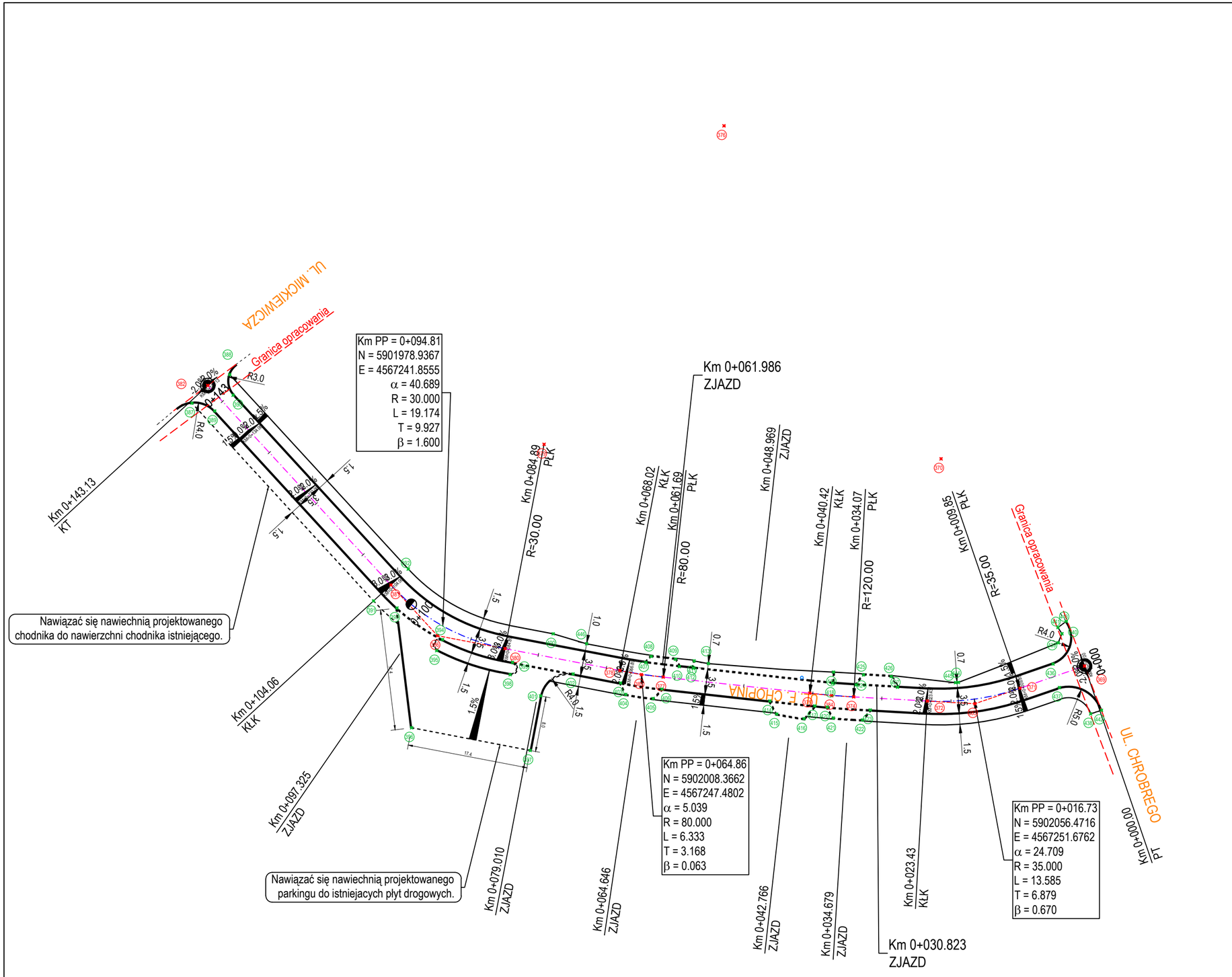

LEGENDA:

Arkusz 1

- KRAWĘŻNIKI KAMIENNE GRANITOWE 15x30 cm WYSTAJĄCE
- KRAWĘŻNIKI KAMIENNE GRANITOWE 15x30 cm WTOPIONE
- OBRZEŻA KAMIENNE GRANITOWE 8x30 cm
- OŚ PROJEKTOWANEJ DROGI
- 2% 2% SPADKI POPRZECZNE

BIURO INWESTYCYJNE
PROJEKTOWANIE I NADZORY
inż. Wincenty Kulbacki
82-300 Elbląg ul. Jana III Sobieskiego 25
tel. +48 552 32 38 53 tel. kom. +48 501 647 373

Zadanie/Obiekt	**Projekt przebudowy ulicy Chopina w Biskupcu**			
Adres	Miasto: Biskupiec	Gmina: Biskupiec		Obręb: 4
Inwestor	Gmina Biskupiec, 11-300 Biskupiec, al. Niepodległości 2			Stadium projektu P.B.
Nazwa Tomu	Projekt Architektoniczno – Budowlany			
Nazwa Teczki/ opracowania	Układ drogowy			Branża drogi
Tytuł rysunku	PLAN TYCZENIA			
Zespół projektowy	imię i nazwisko	nr uprawnień	podpis	Data opracowania
Opracował	mgr inż. Maciej POTRZEBOWSKI			07/2010
Projektował	inż. Wincenty KULBACKI	156/01/OL		Rys nr : **4.1**
Sprawdził	inż. Katarzyna SWISŁOCKA	WAM/0046/POOD/09		Skala 1:500